

Verontrusting over kankergevallen

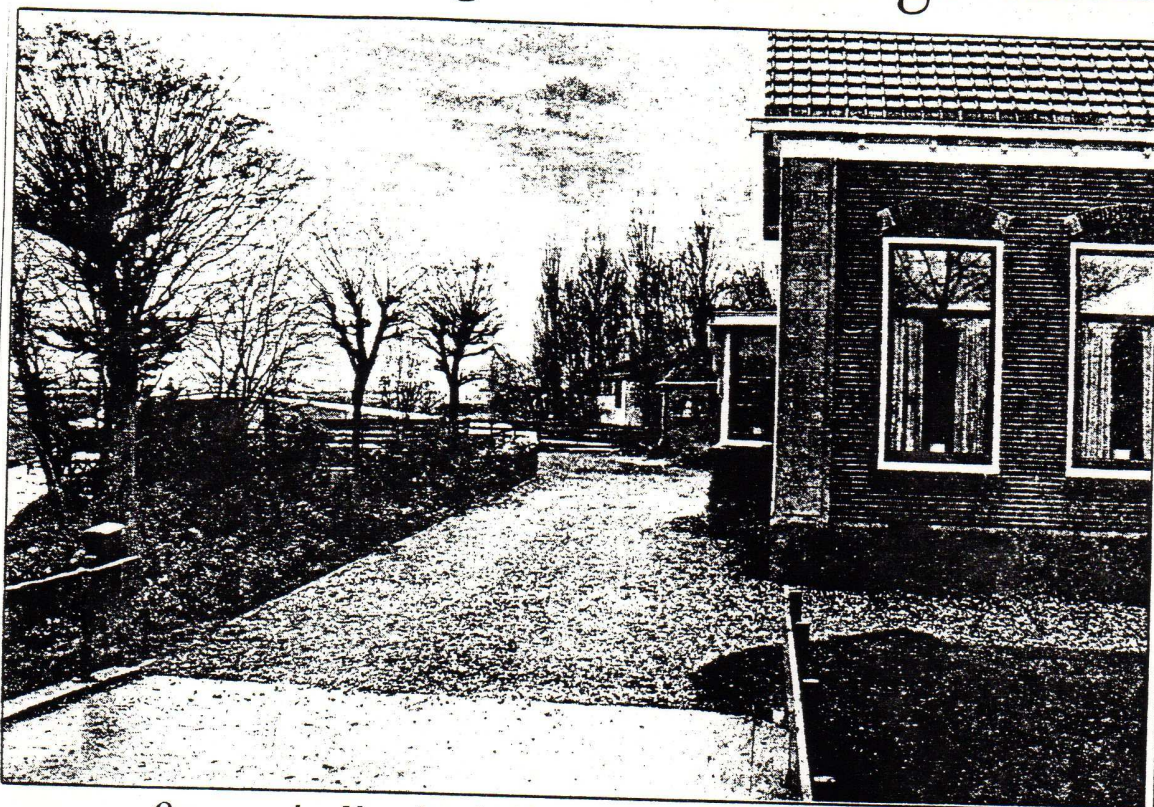

Omwonenden Noordeinde 50 zien verband met vermoedelijke vervuiling

door MARK VAN DIJK

AARLANDERVEEN/ALPHEN — Verontruste omwonenden van het pand Noordeinde 50 in Aarlanderveen hebben zich tot de GGD Rijnstreek gewend over een mogelijk verband tussen enkele gevallen van kanker in de omgeving van een vermoedelijke milieuvervuiling.

De buurtbewoners hebben een gesprek gehad met directeur Tichler-Moerman van de GGD Rijnstreek. Dit vanwege vier geconstateerde gevallen van kanker aan de lymfeklieren bij mensen uit hun directe omgeving en een mogelijke relatie van de ziekte met het verdachte terrein. Tot nog toe heeft de GGD geen oorzakelijk verband kunnen aantonen.

Biesterfeld

In enkele van hooguit zeven opslagtanks, die zich op een meter onder de oppervlakte in het grondwater liggen, zou in elk geval tot vijftien jaar geleden terpentine en wasbenzine zijn gestort. Hierbij is door buurtbewoners onder andere de naam van het in Alphen gevestigde chemische bedrijf W.

Biesterfeld & Co genoemd. In het verleden is op het adres een afvalbedrijfje gevestigd geweest voor de detailhandel.

De huidige bewoner van Noordeinde 50, internist dr. P. Bruning, heeft alle medewerking verleend aan het eerste (politie-)onderzoek ter plaatse. Hij vindt het overigens „volstrekt onzinnig en zonder nut“ dat deze kwestie ook in de publiciteit wordt gebracht.

Terpentine

De Streekcommissie voor de Alphense regio heeft de tot nog toe sluimerende milieu-affaire aangekaart bij de provincie. De Milieu-fietspatrouille heeft de zaak eveneens aangemeld bij de gemeente. Bij het onderzoek van drie weken geleden door de politie bleken twee van de verdachte tanks op het terrein aan het Noordeinde leeg te zijn, maar deze zouden nog steeds sterk ruiken naar terpentine.

Milieu-wethouder De Jong stelt dat de vervuiling aan hem is gerapporteerd. Hij benadrukt dat de onderzochte tanks en leidingen leeg zijn. De gemeente heeft het terrein geplaatst op de lijst van ver-

• De verdachte vervuilingsslokatie in Aarlanderveen is op de foto gelegen achter de laatste schuur. Het woonhuis op de voorgrond heeft trouwens niets met de zaak te maken. (Foto A.G.P. van der Aa)

dachte lokaties voor de Interimwet Bodemsanering. Wethouder Hommes concludeert dat er in Aarlanderveen geen relatie te leggen is tussen vervuilde plaatsen en gevallen van kanker onder buurtbewoners.

Onderzoek

In navolging van het kankeronderzoek aan de Machineweg (bij de Coupépolder) is het afgelopen jaar ook de sterfte in Aarlanderveen over de afgelopen acht jaar bestudeerd. Ziektegevallen zijn niet onderzocht. De conclusie is niet alarmerend. Er zijn 35 sterftegevallen door kanker geconstateerd, maar die betroffen liefst vijftien verschillende vormen van deze ziekte



• Wethouder Hommes: ...Geen relatie te leggen...

en vertonen een grote spreiding over het dorp. De GGD zal de meldingen van het Noordeinde nader onder de loep nemen.